



Verkeerskundige maatregelen Haansberg



27 februari 2024

Programma

1. Opening door Jean-Pierre Schouw
2. Inleiding door Peter de Leeuw
3. Omgevingstafels
4. Terugkoppeling
5. Afsluiting en vervolgafspraken.

Alles is dichtbij

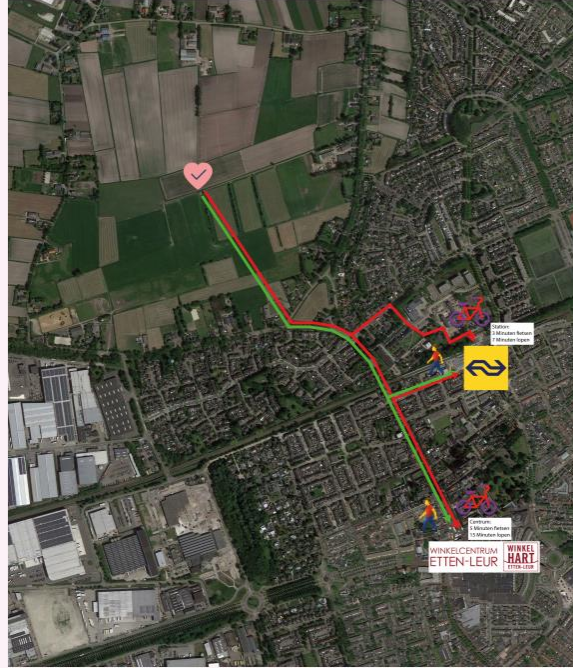

Samen bouwen wij aan de toekomst van Haansberg

www.haansbergetten-leur.nl

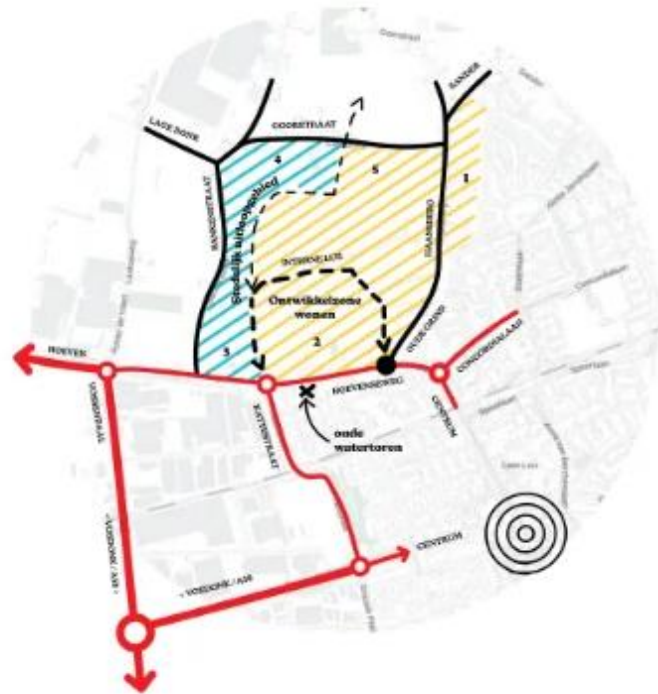

4 omgevingsvisie

Autoluik



Groene, veilige woonstraat



Comfortabel lopen en fietsen



Ruimte voor de voetganger



Parkeren op afstand



Autovrije straat



Samen bouwen wij aan de toekomst van Haansberg

www.haansberggetten-leur.nl

Toegankelijkheid en vrijheid



Bezorgrobot



Beugelen en omdenken



Op afstand bestuurbaar



Verbinden en verblijven



Samen bouwen wij aan de toekomst van Haansberg

www.haansberggetten-leur.nl

Mobiliteit in Haansberg

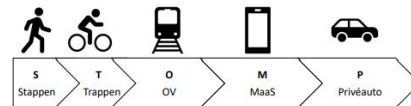

<p>10 minuten</p> <p>Voorzieningen</p> <ul style="list-style-type: none"> Winkel 0,05 Bank 0,05 Postkantoor 0,05 Recreatie 0,07 Winkel 0,07 Winkel 0,10 Winkel 0,10 Winkel 0,10 	<p>Treinen</p> <p>Bereikbaarheid</p> <ul style="list-style-type: none"> Rechtlijn vanaf Eindhoven 0,00 Roosendaal 0,11 Viering 0,26 Winkel 0,26 Winkel 0,26 Winkel 0,26 Winkel 0,26 Winkel 0,26 Winkel 0,26 	<p>Deelmobiliteit</p> <p>Ketenreis</p> <p>VERVOER AANBIEDERS</p>	<p>Parkeren</p> <p>Hofjes</p> <p>Grote hub</p>
---	--	--	--

Samen bouwen wij aan de toekomst van Haansberg

www.haansberggetten-leur.nl



6 Veldbloemenhof



7 Totaal overzicht

Bankenstraat
Ca. 600 mvt per etmaal

Goorstraat
Ca. 400 mvt per etmaal

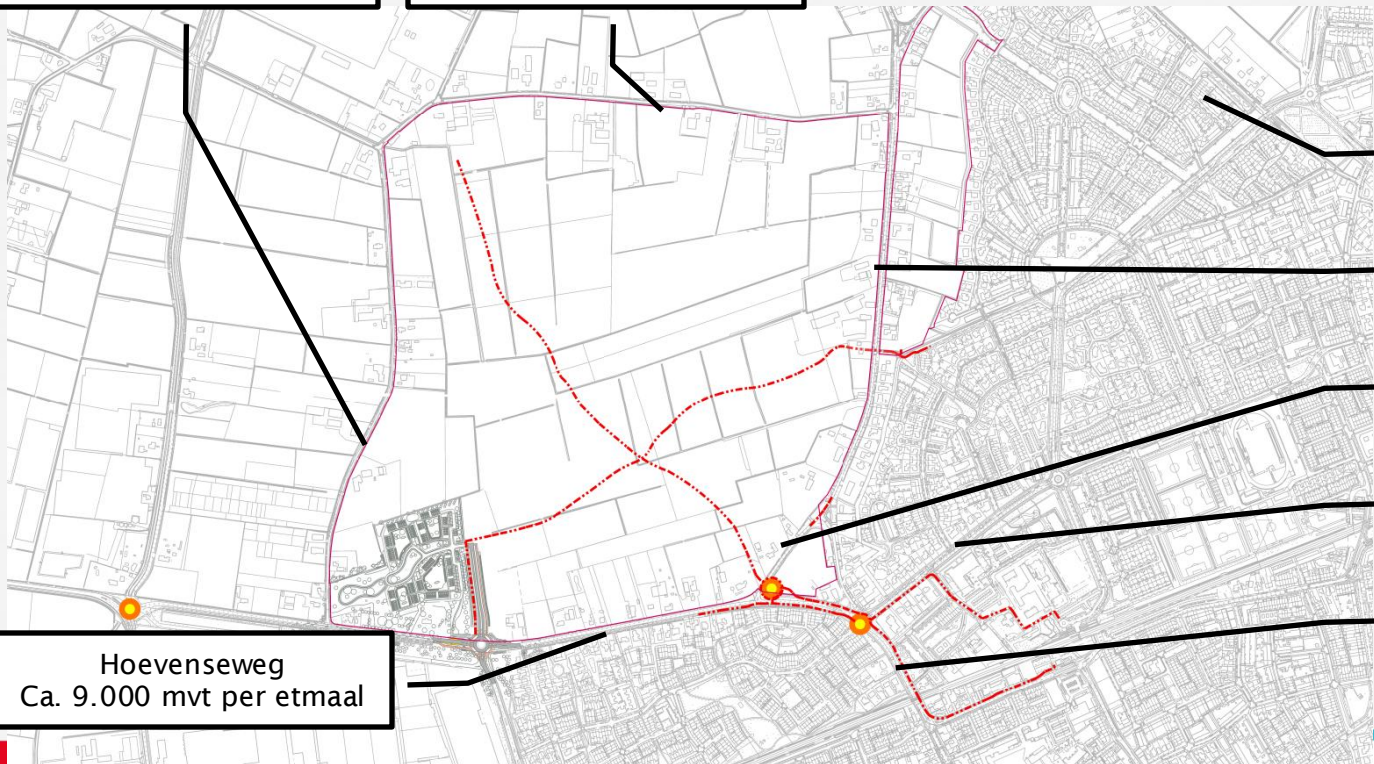

Sander
Ca. 1.300 mvt per etmaal

Haansberg
Ca. 1.000 mvt per etmaal

Oude Grind
Ca. 1.000 mvt per etmaal

Concordialaan
Ca. 10.000 mvt per etmaal

Hoevenseweg
Ca. 7.700 mvt per etmaal

8 Huidige aantallen motorvoertuigen



9 Rotonde Vossendaal / Hoevenseweg

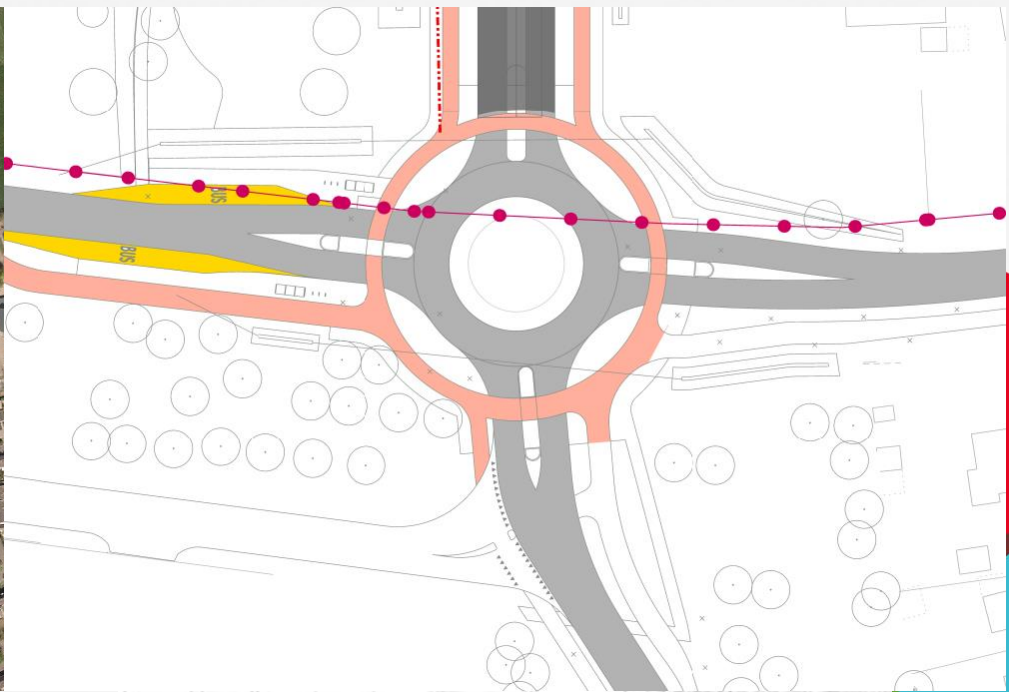

10 Rotonde Kattestraat / Hoevenseweg



11 Rotonde Oude Grind / Hoevenseweg



12 Locatie Oude grind / Hoevenseweg

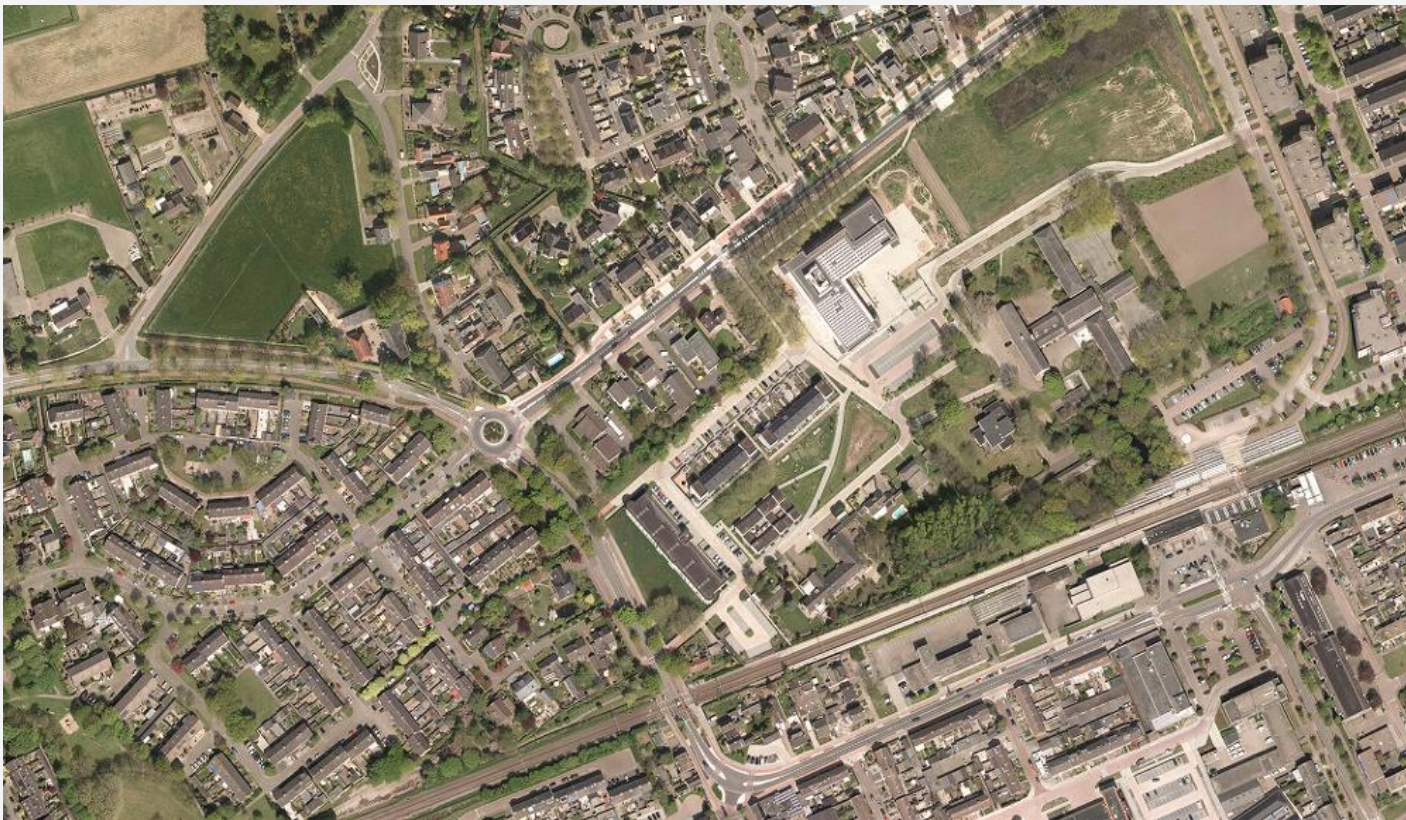

13 Rotonde Markt / Concordialaan / Wildbaan / Hoevenseweg



14 Rotonde Markt / concordialaan / Wildbaan / Hoevenseweg

Vragen voor de omgevingstafels

- Wat vindt u belangrijk om rekening mee te houden?
- Heeft u nog aandachtspunten voor ons?

Indeling Omgevingstafels

- Tafel N640/ Hoevenseweg , Corine van Ek 0.02
- Tafel Bankenstraat / Goorstraat, Jan Paantjens 1.09
- Tafel Haansberg zuid , Peter de Leeuw, 0.03
- Tafel Haansberg/ Sander, Peter-Paul Stoof, 0.01
- Tafel, Hoevenseweg, Natascha Moerman 1.05
- Tafel overige aanmeldingen, Kitty van Baaren, 1.10

Volgende afspraak

- Medio april komen wij bij u terug